

**PIANO DI EVACUAZIONE - ISTITUTO D'ISTRUZIONE SUPERIORE "FRANCESCO DEGNI" SEDE VIA CAVALLO-TORRE DEL GRECO  
EDIFICIO DELLA SEDE SUCCURSALE-RESPONSABILE DEL SERVIZIO DI PREVENZIONE E PROTEZIONE arch. PAOLO CAMPA**

**LEGENDA:**

CENTRALE TERMICA



ESTINTORE



LANCIA ANTINCENDIO



CASSETTA MEDICA



**PREVENZIONE E SICUREZZA**

PROCEDURE ED ADEMPIMENTI IN CASO DI FORZATO ABBANDONO DELL'EDIFICIO SCOLASTICO

AL MOMENTO DELL'EVACUAZIONE GLI ALUNNI CHE DOVESSERO TROVARSI FUORI DALLA PROPRIA AULA DOVRANNO RITORNARVI AL PIU' PRESTO. NEL CASO LA CLASSE AVESSE GIA' ABBANDONATO L'EDIFICIO, SI AGGREGHERANNO AD UN'ALTRA SEGNALANDO AL DOCENTE LA PROPRIA PRESENZA  
DISPORRE SEMPRE I BANCHI (NELLE AULE OVE E' POSSIBILE) IN FILE PER DUE, LASCIANDO I CORRIDOI LIBERI DA ZAINI, SEDIE O ALTRO. E' NECESSARIO, INOLTRE, LASCIARE TRA I BANCHI E LA CATTEDRA UN SUFFICIENTE SPAZIO PER IL PASSAGGIO

AL MOMENTO DELL'EVACUAZIONE, IL DOCENTE DEVE PORTARE CON SE' IL REGISTRO DI CLASSE ESSENDO QUESTO L'UNICO STRUMENTO PER VERIFICARE LA PRESENZA DI TUTTI GLI ALUNNI NEL LUOGO DI RACCOLTA.

**ORDINE DI USCITA VARCO "A":** 1) aula 101, 2) aula 102, 3) aula 103.

**ORDINE DI USCITA VARCO "B":** 1) aula 104, 2) aula 105- 3) ufficio.

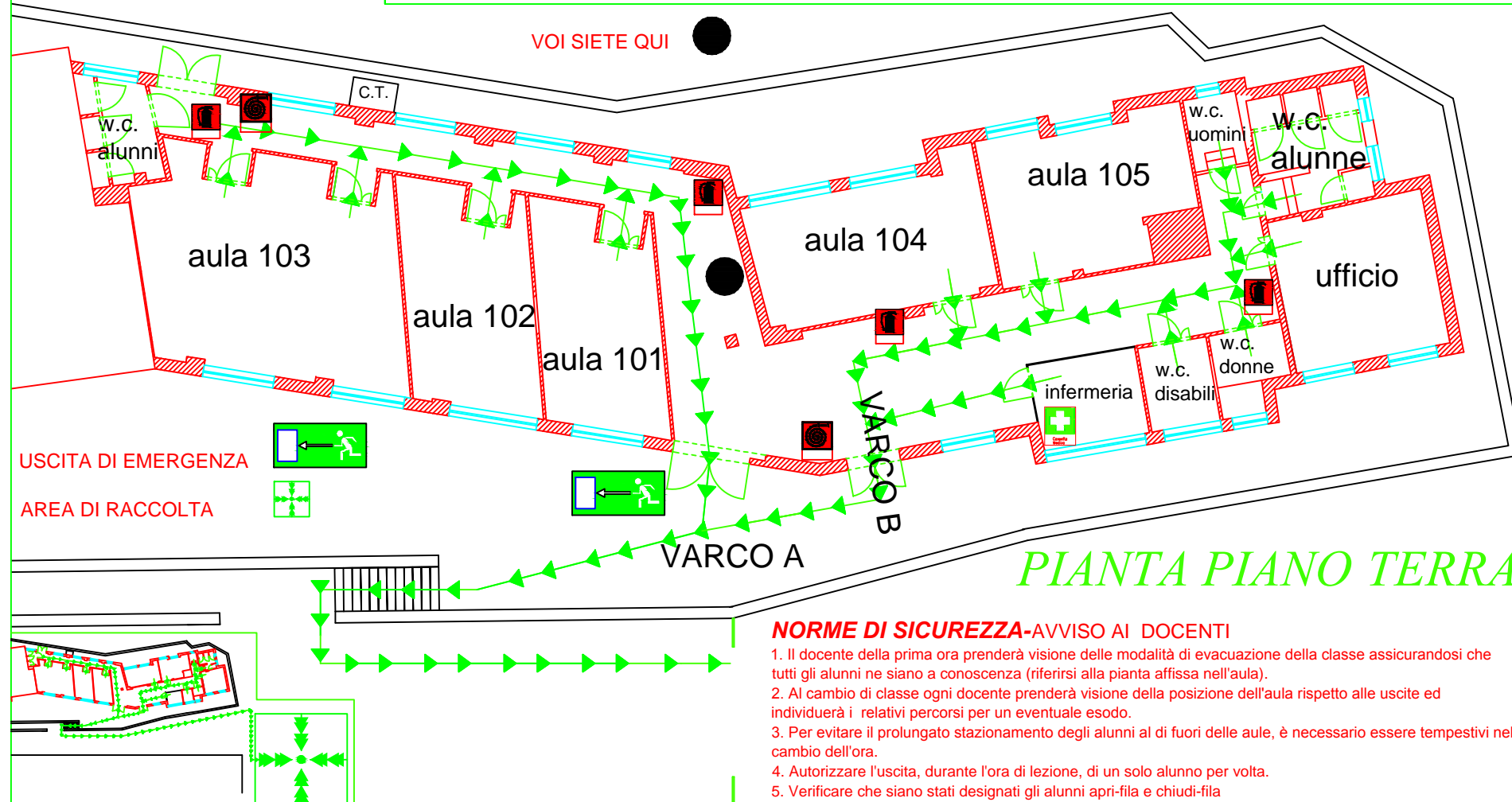

**PIANTA PIANO TERRA**

**NORME DI SICUREZZA-AVVISIO AI DOCENTI**

1. Il docente della prima ora prenderà visione delle modalità di evacuazione della classe assicurandosi che tutti gli alunni ne siano a conoscenza (riferirsi alla pianta affissa nell'aula).
2. Al cambio di classe ogni docente prenderà visione della posizione dell'aula rispetto alle uscite ed individuerà i relativi percorsi per un eventuale esodo.
3. Per evitare il prolungato stazionamento degli alunni al di fuori delle aule, è necessario essere tempestivi nel cambio dell'ora.
4. Autorizzare l'uscita, durante l'ora di lezione, di un solo alunno per volta.
5. Verificare che siano stati designati gli alunni apri-fila e chiudi-fila